BLACKBIRD

Mardi 27/10 à 20h10

Film britannique de Roger Michell. Durée : 1H37

Avec Susan Sarandon, Kate Winslet, Mia Wasikowska. **Drame.**

Lily et son mari Paul décident de réunir enfants et petits-enfants pour un week-end dans leur maison de campagne. Trois générations d'une même famille se retrouvent, avec Jennifer, l'aînée, son mari Michael et leur fils de 15 ans, Jonathan, mais aussi Anna, la cadette, venue avec Chris, sa compagne. En fait, cette réunion de famille a un but bien particulier : atteinte d'une maladie dégénérative incurable, Lily refuse de subir une fin de vie avilissante et décide de prendre son destin en main. Mais tout le monde n'accepte pas cette décision…

SPYCIES

A partir de 3 ans **Mercredi 28/10 à 15h10**

Film chinois, français de Guillaume Ivernel Durée 1H39

Avec Davy Mourier, Monsieur Poulpe, Paul Born **Animation, Aventure.**

Un duo fantaisiste d'agents secrets, composé de l'exigeant mais rebelle Vladimir et d'Hector le geek vaurien, tient le sort du monde entre ses pattes : suite au vol de la radiésite, matériau classé top secret sur une plateforme offshore, le tandem devra sauver la planète d'une menace climatique au cours de son enquête, menée tambour battant !

PARENTS D'ELEVES

Mercredi 28/10 et Samedi 31/10 à 20h10
Dimanche 01/11 à 15h10

Film français de Noémie Saglio.

Avec Vincent Dedienne, Camélia Jordana, Oscar Pauleau. **Comédie, Famille.** Durée : 1H29

Vincent, trentenaire sans enfant, infiltre une tribu aux codes et au langage mystérieux : les parents d'élèves. Se retrouver aux réunions parents-prof, aux sorties d'école et à la kermesse de fin d'année relève d'un sacré exploit ! Mais voilà, Vincent a une très bonne raison d'être là et finit même par se sentir bien dans cette communauté un peu spéciale…

BILLIE (VO)

Jeudi 29/10 à 20h10

Film britannique de James Erskine. Durée : 1H32

Avec Billie Holiday. **Documentaire, Musical.**

BILLIE HOLIDAY est l'une des plus grandes voix de tous les temps. Elle fut la première icône de la protestation contre le racisme ce qui lui a valu de puissants ennemis. A la fin des années 1960, la journaliste Linda Lipnack Kuehl commence une biographie officielle de l'artiste. Elle recueille 200 heures de témoignages incroyables : Charles Mingus Tony Bennett, Sylvia Syms, Count Basie, ses amants, ses avocats, ses proxénètes et même les agents du FBI qui l'ont arrêtée....Mais le livre de Linda n'a jamais été terminé et les bandes sont restées inédites …jusqu'à présent. BILLIE est l'histoire de la chanteuse qui a changé le visage de la musique américaine et de la journaliste qui est morte en essayant de raconter l'histoire de Lady telle qu'elle était.

LES APPARENCES

Vendredi 30/10, Dimanche 01/11 à 20h10

Film français, belge de Marc Fitoussi. Durée : 1H50

Avec Karin Viard, Benjamin Biolay, Lucas Englander. **Thriller.**

Vienne, ses palais impériaux, son Danube bleu et… sa microscopique communauté française. Jeune couple en vue, Ève et Henri, parents d'un petit Malo, ont tout pour être heureux. Lui est le chef d'orchestre de l'Opéra, elle travaille à l'Institut français. Une vie apparemment sans fausse note, jusqu'au jour où Henri succombe au charme de l'institutrice de leur fils.

ZIBILLA OU LA VIE ZEBREE

Demy pour les petits **Dimanche 01/11 à 10h45**

Film français, suisse, belge de Martina Svojikova, Marjolaine Perreten, Isabelle Favez. Durée : 0H49

Avec Lily Demuynck-Deydier, Arthur Ponsot, Christian Leonard. **A partir de 3 ans** **Animation.**

Arriver dans une nouvelle école c'est difficile, surtout lorsqu'on est victime des brimades de ses camarades. Zibilla est un zèbre adopté par une famille de chevaux, et elle commence à détester les rayures qui la rendent différente. Quand elle se fait voler son jouet préféré, elle part à sa recherche impulsivement et se retrouve dans un cirque dont la vedette du numéro principal, un lion, s'est échappé. Programme de 3 courts métrages : Tout là-haut, Le dernier jour d'automne, Zibilla ou la vie zébrée

CINEMA PARADISO

Lundi 02/11 à 20h10

Film français, italien de Giuseppe Tornatore. Durée : 2H04

Avec Philippe Noiret, Jacques Perrin, Salvatore Cascio. **Comédie dramatique.**

Alfredo vient de mourir. Pour Salvatore, cinéaste en vogue, c'est tout un pan de son passé qui s'écroule. On l'appelait Toto a l'époque. Il partageait son temps libre entre l'office où il était enfant de chœur et la salle de cinéma paroissiale, en particulier la cabine de projection où régnait Alfredo...

Cinéma Jacques Demy

CLASSE ART & ESSAI / SON DOLBY DIGITAL

FESTIVAL DEMY EN FÊTE

du 20 octobre au 02 novembre 2020

Animations diverses

INFOS PRATIQUES
Tarif plein : 5 €
Tarif réduit : 4 €
Une place gratuite pour un carnet d'abonnement acheté

En avant-première

Sortie nationale

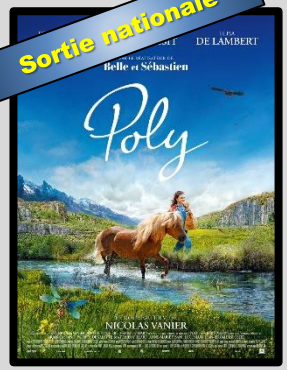

En avant-première

11 rue du Stade – La Chapelle Basse Mer
DIVATTE SUR LOIRE
Salle : 02 40 03 63 59
cinema.jacques.demy@orange.fr
http://www.cinema-la-chapelle-basse-mer.fr
https://www.facebook.com/asso.jacquesdemy

Visionnez les bandes annonces des films en flashant ce QR code

EDITO

Chers cinéphiles,

Le confinement nous a imposé l'annulation de notre Festival Demy en Fête prévu au printemps. Toutefois, avec une nouvelle sélection de films, nous vous invitons, à partir du 20 octobre jusqu'au 02 novembre 2020, à venir nous retrouver.

Le programme ci-joint, est varié et destiné à tous les âges. De plus, nous avons l'honneur de pouvoir vous suggérer deux avant-première et une sortie nationale !

Nous vous proposons des comédies, des thrillers, un documentaire, de l'aventure !

Sans oublier notre nuit du cinéma avec 3 films consécutifs !

Diverses animations vous attendent !

Grâce au cinéma AUJOURD'HUI plus que jamais, nous pouvons nous ÉVADER et nous DIVERTIR. Alors NE MANQUEZ PAS ce rendez-vous cinéma INCONTOURNABLE à Divatte-sur-Loire et n'oubliez pas d'en parler autour de vous !!!

A très bientôt au cinéma

Animations

Mardi 20 octobre : Lancement du festival avec un verre offert à tous avant la séance de *Adieu les cons*.

Lundi 02 novembre : Possibilité de visiter la cabine de projection du cinéma.

Jeux pour enfants et adultes autour du cinéma avec des places à gagner

Vente de Pop corn et bonbons

DEBUT DU FILM 20 MINUTES APRES LE DEBUT DE LA SEANCE

Tarif réduit tous les jours pour les -26 ans, +65 ans sur présentation de la carte d'identité et demandeur d'emploi sur présentation de leur carte.
Tarif unique le dimanche matin 3€ pour tous, Tarif réduit pour tous le lundi.

Merci de respecter les gestes barrières :

- **Port du masque obligatoire (hall et salle) ;**
- **Mise à disposition de gel hydro-alcoolique ;**
- **Respecter une distance d'un mètre avec les autres spectateurs ;**
- **Laisser un siège libre entre chaque groupe de personnes dans la salle.**

ADIEU LES CONS

En avant-première — **Mardi 20/10 à 20h10**

Film français de Albert Dupontel. Durée : 1H27

Avec Virginie Efira, Albert Dupontel, Nicolas Marié. **Comédie.**

Lorsque Suze Trappet apprend à 43 ans qu'elle est sérieusement malade, elle décide de partir à la recherche de l'enfant qu'elle a été forcée d'abandonner quand elle avait 15 ans. Sa quête administrative va lui faire croiser JB, quinquagénaire en plein burn out, et M. Blin, archiviste aveugle d'un enthousiasme impressionnant. À eux trois, ils se lancent dans une quête aussi spectaculaire qu'improbable.

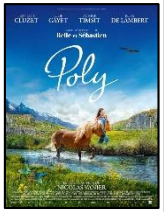

POLY

Mercredi 21/10, Vendredi 23/10 et Dimanche 25/10 à 15h10

Film français de Nicolas Vanier. *Sortie nationale* **Samedi 24/10 à 20h10**

Avec François Cluzet, Julie Gayet, Elisa de Lambert. **Aventure, Famille.** Durée : 1H42

Cécile, 10 ans, déménage dans le sud de la France avec sa mère, Louise. L'intégration avec les autres enfants du village n'est pas facile. Lorsqu'un cirque de passage s'installe à côté, Cécile découvre que Poly le poney vedette est maltraité. Elle décide de le protéger et d'organiser son évasion ! Poursuivis par Brancalou, l'inquiétant directeur du cirque, et le mystérieux Victor, Cécile et Poly s'embarquent dans une cavale pleine de rebondissements, un véritable voyage initiatique et une incroyable histoire d'amitié…

MON COUSIN

Mercredi 21/10, Vendredi 23/10 à 20h10 – Samedi 24/10 à 17h10

Film français de Jan Kounen. Durée : 1H44

Avec Vincent Lindon, François Damiens, Pascale Arbillot. **Comédie.**

Pierre est le PDG accompli d'un grand groupe familial. Sur le point de signer l'affaire du siècle, il doit régler une dernière formalité : la signature de son cousin Adrien qui détient 50% de sa société. Ce doux rêveur idéaliste qui enchaine gaffes et maladresses est tellement heureux de retrouver Pierre, qu'il veut passer du temps avec lui et retarder la signature. Pierre n'a donc pas le choix que d'embarquer son cousin avec lui dans un voyage d'affaire plus que mouvementé où sa patience sera mise à rude épreuve.

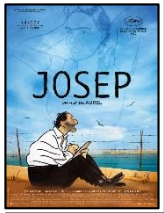

JOSEP (VO)

Jeudi 22/10, Lundi 26/10 à 20h10

Film français, espagnol, belge de Aurel. Durée : 1H14

Avec Sergi Lopez, Gérard Hernandez, Bruno Solo. **Animation, Historique.**

Le film fait partie de la Sélection Officielle Cannes 2020

Février 1939. Submergé par le flot de Républicains fuyant la dictature franquiste, le gouvernement français les parque dans des camps. Deux hommes séparés par les barbelés vont se lier d'amitié. L'un est gendarme, l'autre est dessinateur. De Barcelone à New York, l'histoire vraie de Josep Bartolí, combattant antifranquiste et artiste d'exception.

CHIEN POURRI LA VIE A PARIS !

Vendredi 23/10, Dimanche 25/10 à 10h45

Film français, belge, espagnol de Davy Durand Vincent Patar, Stéphane Aubier. Durée : 1H00

Demy pour les petits **A partir de 3 ans** **Animation.**

Il était une fois un chien parisien, naïf et passionné appelé Chien Pourri. Avec Chaplapla, son fidèle compagnon de gouttière, Chien Pourri arpente les rues de Paris la truffe au vent. Peu importe les catastrophes qu'il provoque, Chien Pourri retombe toujours sur ses pattes ! Tant et si bien que les autres chiens commencent à trouver ça louche. La folle aventure de Chien Pourri et ses amis pour faire découvrir la poésie de Paris aux tout-petits !

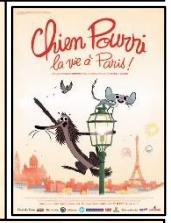

RELIC

Interdit aux moins de 12 ans — **Samedi 24/10 à 22h30**

Film américain, australien de Natalie Erika James. Durée : 1H29

Avec Emily Mortimer, Robyn Nevin, Bella Heathcote. **Epouvante-horreur, Drame.**

Lorsqu'Edna, la matriarche et veuve de la famille, disparaît, sa fille Kay et sa petite-fille Sam se rendent dans leur maison familiale isolée pour la retrouver. Peu après le retour d'Edna, et alors que son comportement devient de plus en plus instable et troublant, les deux femmes commencent à sentir qu'une présence insidieuse dans la maison. Edna refuse de dire où elle était, mais le sait-elle vraiment...

SLALOM

En avant-première — **Dimanche 25/10 à 20h10**

Film français, belge de Charlène Favier. Durée : 1H32

Avec Noée Abita, Jérémie Renier, Catherine Marchal. **Drame.**

Le film fait partie de la Sélection Officielle Cannes 2020

Lyz, 15 ans, vient d'intégrer une prestigieuse section ski-études du lycée de Bourg-Saint-Maurice. Fred, ex-champion et désormais entraîneur, décide de tout miser sur sa nouvelle recrue. Galvanisée par son soutien, Lyz s'investit à corps perdu, physiquement et émotionnellement. Elle enchaîne les succès mais bascule rapidement sous l'emprise absolue de Fred...